СТРУКТУРА АДМИНИСТРАЦИИ МО БЕЛОРЕЧЕНСКИЙ РАЙОН

ПРИЛОЖЕНИЕ
к решению Совета
муниципального образования
Белореченский район
от 28 июля 2022 г. № 396

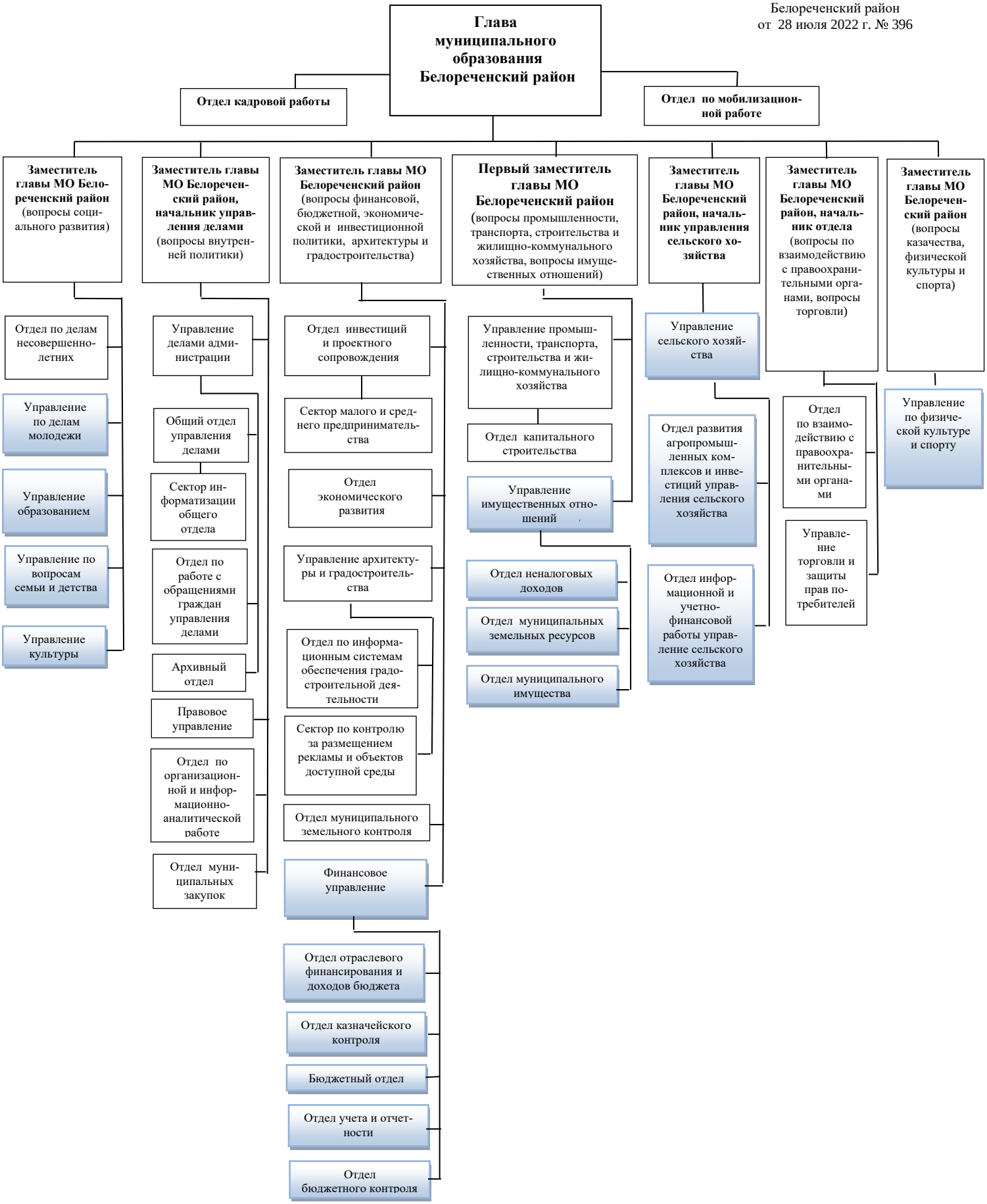

Начальник отдела кадровой работы администрации
муниципального образования Белореченский район А.С. Савицкая